

LINEA 104 SALUZZO - PAESANA**PAESANA: modifica di percorso in occasione di manifestazione**





FERMATA SOPPRESSA

In occasione della manifestazione di Raduno Supercars a Paesana, si comunica che

Domenica 13 Aprile 2025
dalle ore 11:00 alle ore 13:00

le corse della linea in titolo transiteranno sulla Circonvallazione, anziché nel centro di Paesana.

Verranno pertanto **SOPPRESSE** le fermate di:

-  **PIAZZA BIGLIA**
-  **SCUOLE**
-  **ALA CENTRO**
-  **VIA PO**
-  **VIA CRISSOLO**

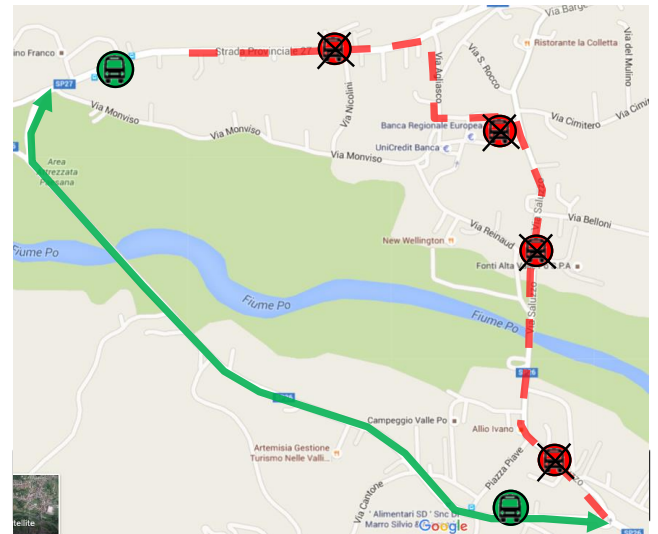

Viene **ISTITUITA** una fermata provvisoria in entrambi i sensi di marcia sulla circonvallazione:

-  **VIA PIAN CROESIO ALL'ANGOLO DI VIA PRATOGUGLIELMO**